

**DIRECT SYSTEM**

VENEER  
OCCLUSIONVD  
COMPOSITE



edelweiss  
DENTISTRY

beautiful innovation you can trust

# Obtenez des résultats fonctionnels et bio-esthétiques en une seule séance

**edelweiss dentistry** est un laboratoire d'idées dans le domaine dentaire guidé par l'inspiration et le savoir-faire technique. Il conçoit et produit des solutions innovantes développées en coopération avec d'autres partenaires du secteur dentaire, puis distribue ses produits exclusivement sur le marché spécialisé. VENEER et OCCLUSIONVD d'edelweiss font appel à une méthode de restauration esthétique à la pointe de la technologie, moderne et faiblement invasive.

Pour la première fois dans l'histoire de la dentisterie, il est désormais possible de travailler avec des facettes préfabriquées réalisées à partir d'un verre nano-hybride fritté au laser à l'aide d'une technologie de pointe. Il n'avait jamais été possible auparavant de recréer directement et précisément la forme naturelle et la luminance de la dent si facilement en une seule séance. Avec leurs innombrables applications et indications basées sur des procédures qui permettent un gain de temps et d'argent, les systèmes VENEER et OCCLUSIONVD d'edelweiss représentent un investissement d'avenir, avec le meilleur intérêt du Patient gardé à l'esprit. Faites-vous votre propre opinion en essayant les solutions edelweiss.



## **Stephan Lampi**

CEO, Founder & Inventor  
of edelweiss dentistry

## **Claudio Novelli**

Clinical &  
Scientific Director



# Un concept évolutif

## VENEER & OCCLUSIONVD d'edelweiss

Grâce au procédé de traitement au laser, il est possible de réunir le meilleur de deux technologies : une surface inorganique homogène avec une brillance optimale alliée à un noyau dynamique de verre nano-hybride fritté.

On obtient ainsi une intégration optimale sur le plan fonctionnel comme esthétique. La différence réside dans sa similarité avec la nature.

## DIRECT SYSTEM

### VENEER OCCLUSIONVD COMPOSITE

#### VENEER

RÉGION CERVICALE :  
0,2 mm

SURFACE LABIALE :  
0,6 mm

BORDS INCISIFS :  
1,0 - 1,3 mm



#### OCCLUSIONVD

RÉGION CERVICALE :  
0,2 mm

RÉGION OCCLUSIVE :  
0,6 - 1,3 mm

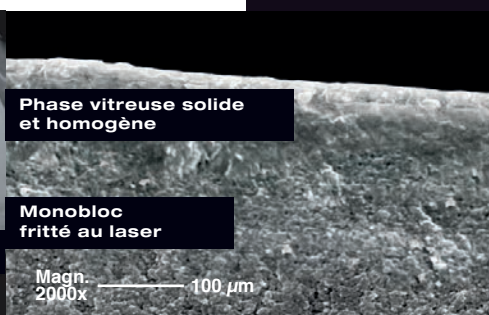

Propriétés mécaniques	VENEER & OCCLUSIONVD
Résistance à la flexion	200 MPa
Résistance à la compression	550 MPa
Module d'élasticité à la flexion	20 GPa
Dureté des surfaces	100 HV

Source : données internes – Départements de Recherche & Développement et Contrôle Qualité d'edelweiss dentistry



# La composition

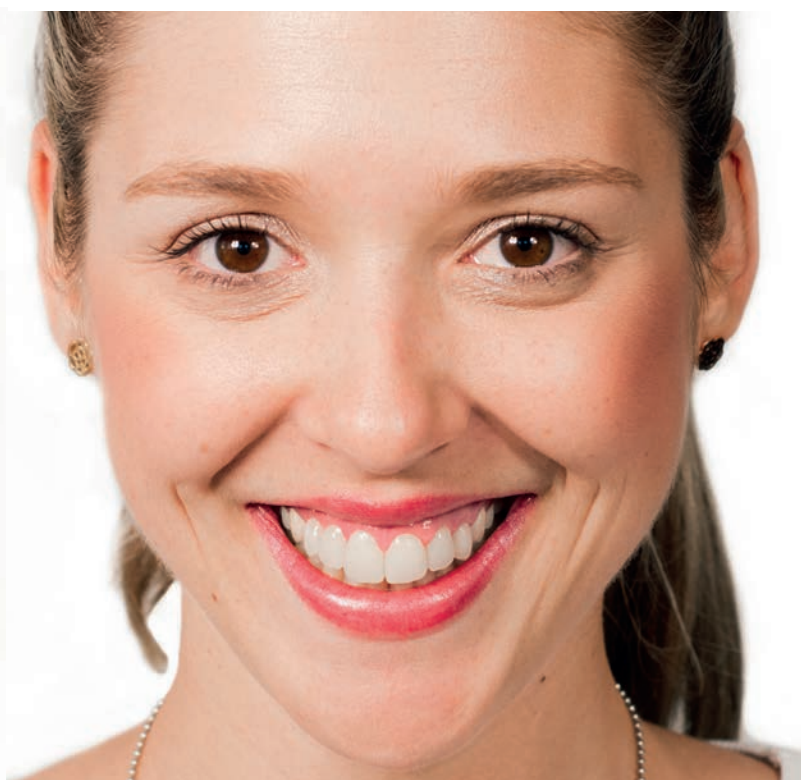

# Étape par Étape VENEER

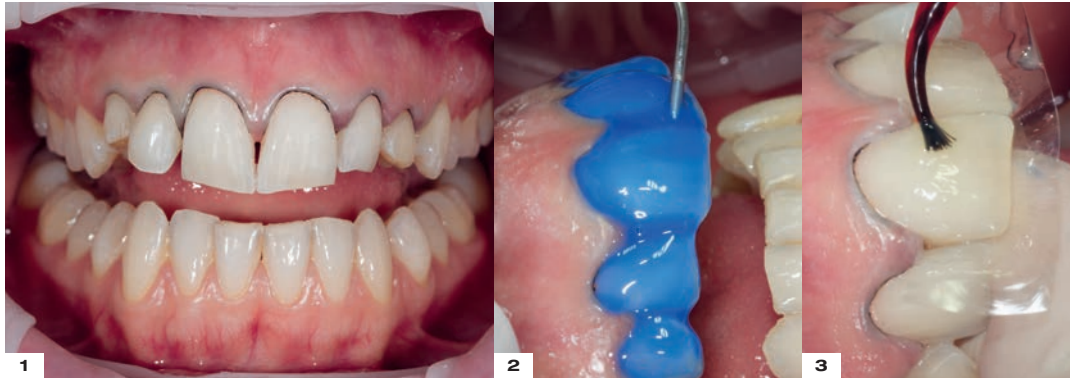

- 1 Situation préopératoire sans préparation avec fil de rétraction en place
- 2 Mordançage à l'acide phosphorique à 37 %
- 3 Application de l'adhésif amélo-dentinaire sur la surface de la dent

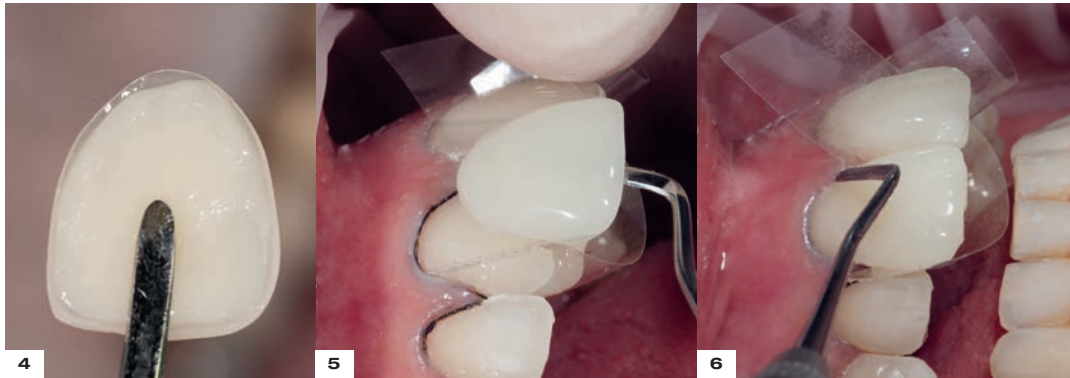

- 4 Facette adaptée et remplie
- 5 Présentation de la facette sur la dent
- 6 Mise en place de la facette par pression, élimination des excès de composite



- 7 Brève photopolymérisation près du bord incisal
- 8 Facette collée
- 9 Finition du bord incisal

## INDICATIONS

- Restaurations antérieures et postérieures
- Corrections de couleur
- Malformations anatomiques
- Diastème
- Erosion & Abrasion
- Facettes, couronnes et bridges personnalisés
- Facettes coronaires
- Augmentation de la dimension verticale (DVO)

## AVANTAGES

- Réalisation en une seule séance
- Faiblement invasif
- Aspect naturel
- Restauration durable
- Biomécanique
- Biocompatible
- Antibactérien
- Économique

# Tailles & Teintes

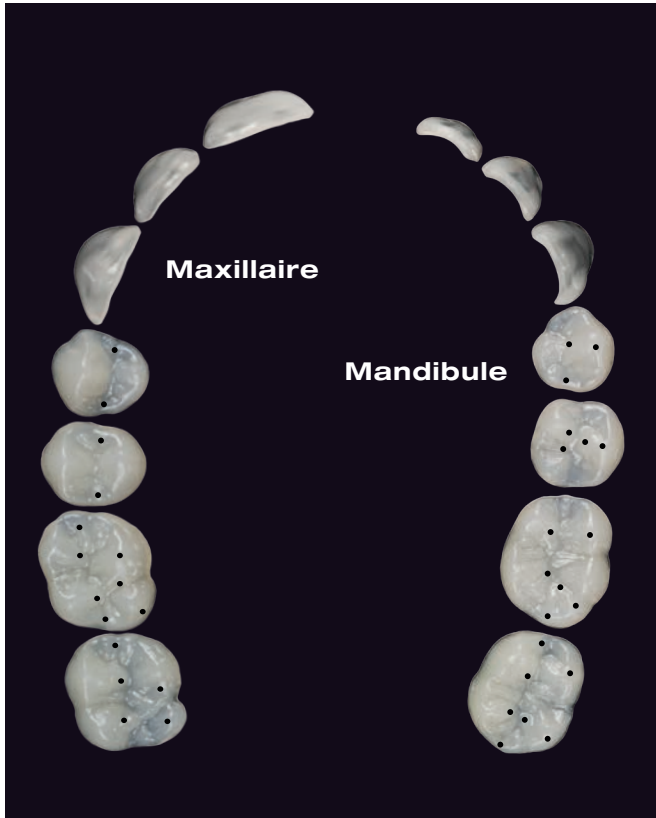

**Claudio Novelli**  
P.H.D. D.M.D.  
Directeur clinique & scientifique

## Le meilleur pour vos Patients

« En combinant et en adaptant les dernières technologies de composite et de traitement au laser, edelweiss dentistry a fait un formidable bond en avant dans le domaine de la dentisterie faiblement invasive. Grâce au procédé de traitement au laser, il est possible de réunir le meilleur de deux technologies : une surface inorganique homogène avec une brillance optimale allée à un noyau dynamique de verre nano-hybride fritté. On obtient ainsi une intégration optimale sur le plan fonctionnel comme esthétique. Ceci, outre l'aspect économique non-négligeable, m'a convaincu ainsi que mes Patients. »

« La différence réside dans sa grande similarité avec la nature. »

## Toujours la bonne taille

Les facettes VENEER et OCCLUSIONVD d'edelweiss sont fournies en différentes tailles.

A l'aide des guides de tailles edelweiss, il est possible de déterminer facilement la taille appropriée de la coque d'émail.

Tailles VENEER : XS, S, M, L  
Tailles OCCLUSIONVD : S, M, L

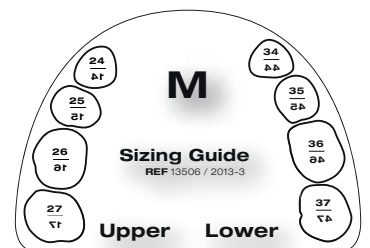
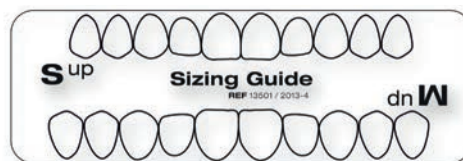

## Teintier

Les facettes VENEER & OCCLUSIONVD d'edelweiss possèdent la teinte émail – Vita Enamel A0. La teinte des couches dentinaires ou amélaire utilisées pour le scellement des facettes VENEER & OCCLUSIONVD détermine la couleur finale. Par exemple : L'association de la facette VENEER d'edelweiss (Vita Enamel A0) et de la masse dentinaire A3 (Vita Dentine A3) donne au final la teinte Vita A3.



### ÉMAIL

Teinte de la facette VENEER & OCCLUSIONVD d'edelweiss



# Adaptation à votre rythme de travail

## Technique directe au Cabinet ou par le Laboratoire de prothèse

Le système d'edelweiss dentistry offre aux Chirurgiens-Dentistes trois solutions différentes de traitements envisageables, adaptées à votre rythme de travail. Optez pour la créativité et adaptez individuellement les facettes VENEER & OCCLUSIONVD en méthode directe sur le Patient. Les restaurations dentaires peuvent être parfaitement et facilement réalisées en une seule séance à l'aide des coques d'émail préfabriquées. Ou reposez-vous sur notre expérience et demandez la réalisation de vos facettes personnalisées VENEER & OCCLUSIONVD auprès de nos Prothésistes.



## Commencez dès aujourd'hui

Il suffit de télécharger la fiche de réalisation personnalisée au Laboratoire depuis notre site ([www.edelweissdentistry.com/downloads](http://www.edelweissdentistry.com/downloads)). Complétez le formulaire, joignez-le à votre modèle d'étude ou votre empreinte et envoyez l'ensemble à notre Laboratoire edelweiss. Jamais la précision d'adaptation n'aura été aussi simple.

Customization service lab sheet

Model instruction	Information
Current shade (Vital)	Name of dentist on CD/EA
Shade required (Vital)	Patient name, no. and age
Shade to be restored: Please mark hollow	Date sent
Impression? (silicon, visible vestibulum) of Study model (dental clinic, next street: 20000432)	Date work required
Therapeutic Michigan Splint desired? Cost € 250,-	Approve marked printing on this model: <input type="checkbox"/> on
* when Study model is not included, cost from the laboratory € 10.00 (each model)	Send pictures of face profile and clinical situation to: <a href="mailto:lab@edelweissdentistry.com">lab@edelweissdentistry.com</a>
* average investment (production) if necessary € 10.00	Shipping: Express Austria/Germany € 10,- all further countries starting from € 25,-
<b>Cost of customization:</b>	
for 1 VENEER* € 62,-	00000 00000
for 1 CADICAM* € 100,-	00000 00000
for 1 OCCLUSIONVD* € 65,-	0000 0000
for 1 CADICAM* € 100,-	0000 0000
Prices incl. of 20% VAT.	
* 10ml glue and matrix (VENEER and OCCLUSIONVD)	
* CADICAM includes "Zirconium Oxide" (ZrO <sub>2</sub> -Ceramic 99,9%)	
* Free glue and matrix CADICAM (Veneer)	
Special instructions - Coltopr gauge	
	<b>Information for customers</b>
	Please note: in most cases all included prices are net (without tax). We accept no liability for errors in the data provided. We reserve the right to change prices without notice. We are not responsible for the success of the work performed. Please note: in most cases the price includes the material for the production of "Cast work required". Please note: in most cases the price includes the material for the production of "Cast work required". Please note: in most cases the price includes the material for the production of "Cast work required". Please note: in most cases the price includes the material for the production of "Cast work required".
	The desired order date will be confirmed on receipt of the order. All the models received by the laboratory will be in the form of a study model. The laboratory will not be held responsible for any damage to the model. The laboratory will not be held responsible for any damage to the model.
	Please note: the lab sheet is ready for download as well as our website: <a href="http://www.edelweissdentistry.com/onlineguide">www.edelweissdentistry.com/onlineguide</a>
	<b>edelweiss dentistry products gmbH - Austria</b>
	<a href="http://www.edelweissdentistry.com">www.edelweissdentistry.com</a>
	Requesting a Cast-Block? <input type="checkbox"/> yes <input type="checkbox"/> no
	Our dentists and dental technicians are pleased to help you.
	+43(0)31200200 04
	18 x 11 cm



### METHODE DIRECTE

Adaptez les facettes VENEER & OCCLUSIONVD en méthode directe sur le Patient et les sceller à l'aide d'un système adhésif et du COMPOSITE NANO-HYBRIDE hautement chargé d'edelweiss. Les restaurations en une seule séance sont ainsi possibles. Un gain de temps et d'argent pour vous et votre Patient.



### METHODE SEMI-DIRECTE

Vous avez toujours la possibilité d'adapter les facettes en méthode semi-directe : commencez par contourner les facettes VENEER & OCCLUSIONVD pour obtenir la forme souhaitée, les sceller et les positionner à l'aide du composite sur les dents non-collées, éliminer les excès et photopolymériser. Les facettes peuvent ainsi être préparées à l'avance pour une adaptation précise avant collage et scellement définitifs.

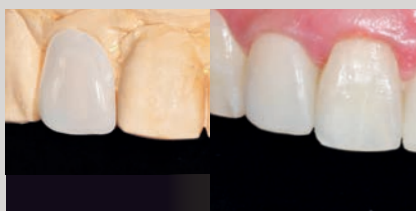

### METHODE INDIRECTE

Vous n'avez pas le temps d'adapter vous-même les coques d'émail ou votre cas est complexe ? Aucun problème. Joignez à votre empreinte ou modèle d'étude, le bon de commande complété et confiez à nos Prothésistes la réalisation de vos facettes personnalisées VENEER & OCCLUSIONVD ou même de vos couronnes et bridges.



## DENTS MAL ALIGNÉES / RESTAURATIONS ANCIENNES

**edelweiss VENEER**



**edelweiss VENEER**

13, 12, 11 & 21, 22, 23



## CORRECTIONS DE COULEUR

**edelweiss VENEER**



**edelweiss VENEER**

14, 13, 12, 11 & 21, 22, 23, 24





# DIASTÈME

**edelweiss VENEER**



**edelweiss VENEER**

13, 12, 11 & 21, 22, 23



# MALFORMATIONS ANATOMIQUES / ALLONGEMENT DU BORD INCISAL

**edelweiss VENEER**



**edelweiss VENEER**

12 & 22

**edelweiss N.H.-COMPOSITE**

11 & 21, 13 & 23



# COURONNES / ABRASION

edelweiss VENEER



edelweiss VENEER

14, 13, 12, 11 & 21, 22, 23, 24

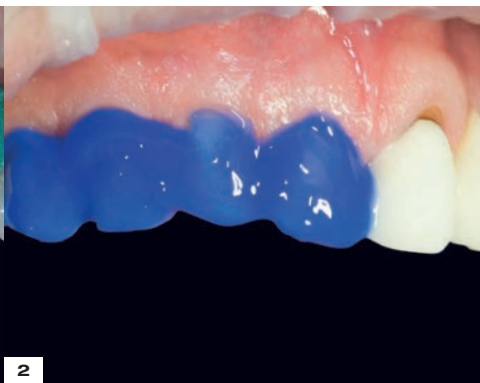

1 Isolation avec digue photopolymérisable et mordantage de la céramique

2 Mordantage à l'acide phosphorique à 37 %

3 Application de l'adhésif amélo-dentinaire

4 Brève photopolymérisation près du bord incisal

5 Masquage du métal apparent avec le composite teinté  
Effet blanc opaque d'edelweiss

6 Présentation de la facette

7 Mise en place de la facette par pression

# RÉHABILITATION COMPLÈTE

edelweiss VENEER & OCCLUSIONVD



# RESTAURATIONS SIMPLES AVEC OCCLUSIONVVD

edelweiss **OCCLUSIONVVD**

## Recouvrement vestibulaire de couronnes en méthode directe



## Remplacement d'un amalgame de large étendue en méthode directe



## Onlay post-endodontique en méthode directe

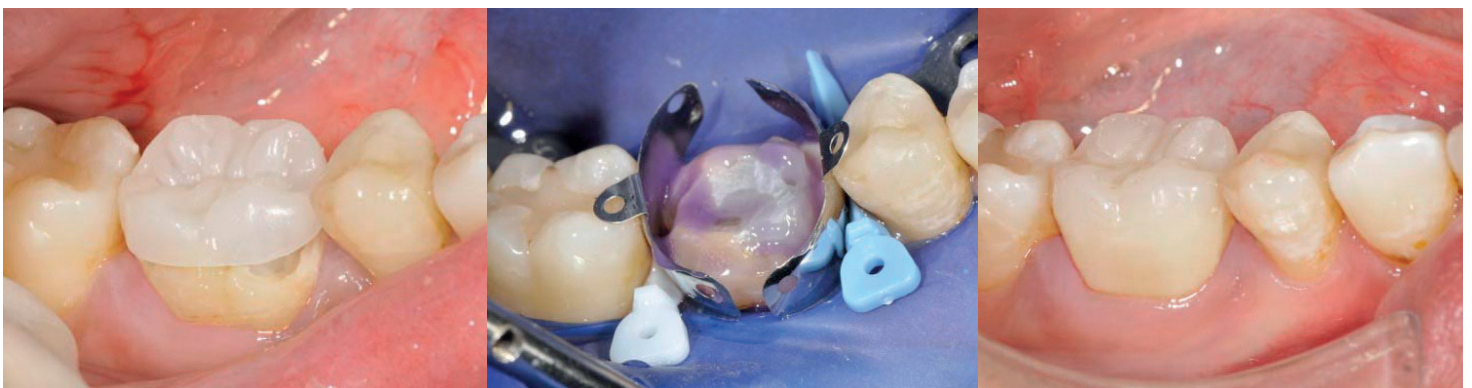

# Expertise & connaissances

## Ateliers en direct pour votre succès

Découvrez le système d'ateliers en direct d'edelweiss lors de nos sessions d'une journée avec travaux pratiques ! Contactez votre distributeur ou rendez-vous sur [www.edelweissdentistry.com/education-center](http://www.edelweissdentistry.com/education-center)



Téléchargez gratuitement votre guide d'indications edelweiss ainsi que d'autres supports promotionnels sous forme de fichiers .pdf et montrez à vos Patients les possibilités du système edelweiss.



## Enseignement gratuit



Visitez notre vidéothèque edelweiss !

Découvrez nos vidéos étape par étape gratuites & conseils pratiques et apprenez à traiter de façon optimale vos Patients en peu de temps sur

[www.edelweissdentistry.com/videos](http://www.edelweissdentistry.com/videos)

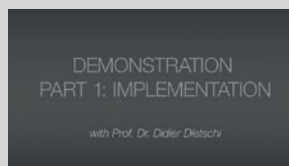
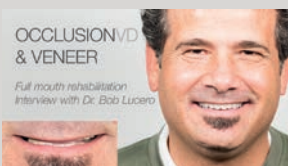

Marc Bachmann  
Webinaire DT Study Club bio-esthétique & fonction en une séance

Sanette Muller & Stephan Lampf  
Réhabilitation complète Amélogénèse imparfaite

Stephan Lampf & Claudio Novelli  
Réhabilitation complète avec VENEER & OCCLUSIONVD d'edelweiss

Stephan Lampf & Claudio Novelli  
Réhabilitation complète Mon histoire / Robert Lucero

Didier Dietschi  
Mise en œuvre & caractérisation des facettes VENEER d'edelweiss

... et bien d'autres documentaires étape par étape et conférences sur notre site !

# Étape par Étape OCCLUSIONVD

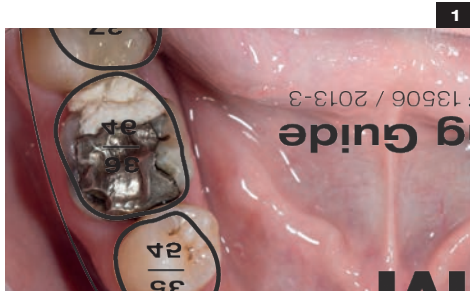

1 Situation préopératoire. Vue occlusale.



2 Couronne préparée et ravivée.

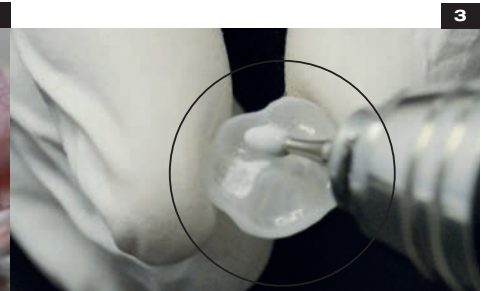

3 Dépouler la surface interne de la facette OCCLUSIONVD.



7 Insertion de la facette OCCLUSIONVD.

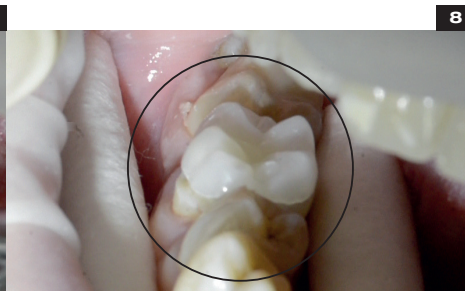

8 Mise en place et contrôle de la position en occlusion établie.



9 Mise en place et contrôle de la position en occlusion établie.



13 Dépose de la facette OCCLUSIONVD adaptée en méthode semi-directe.



14 Examen de la facette OCCLUSIONVD adaptée en méthode semi-directe.



15 Isolation à l'aide de coins interdentaires et mordançage pendant 30 s.

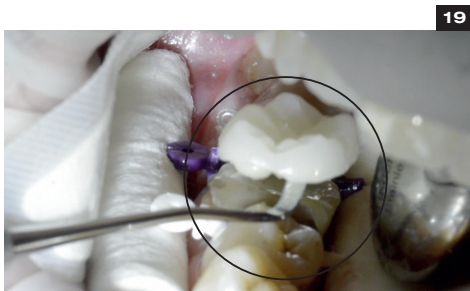

19 Insertion et mise en place finale de la facette OCCLUSIONVD.



20 Contrôle de l'adaptation de la facette OCCLUSIONVD.

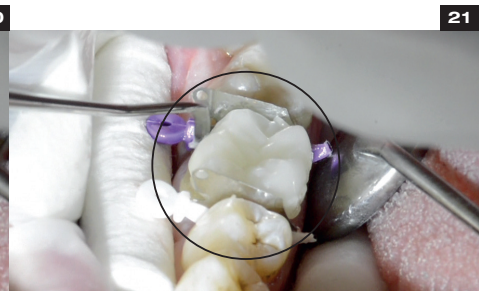

21 Adaptation des bords marginaux. Elimination des excès de composite.



25 Finir les espaces interproximaux à l'aide de strips de polissage.



26 Observation visuelle.



27 Ajustage occlusal.

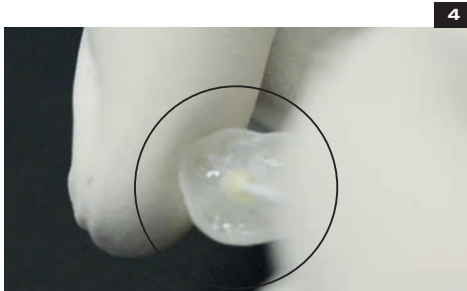

4

Appliquer VENEER Bond dans l'intrados de la facette OCCLUSIONVD.



5

Photopolymériser pendant 10 s à la puissance standard avec une lampe de haute énergie. Photopolymériser pendant 20 s avec une autre lampe.

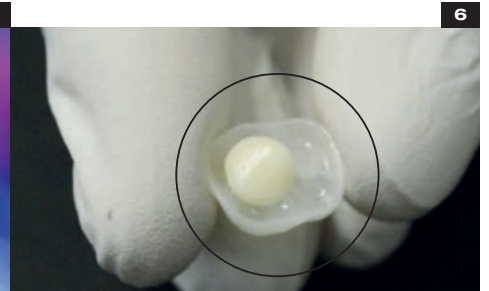

6

Facette OCCLUSIONVD prête pour un placement en méthode semi-directe (remplie de composite dentine).



10

Observation visuelle.

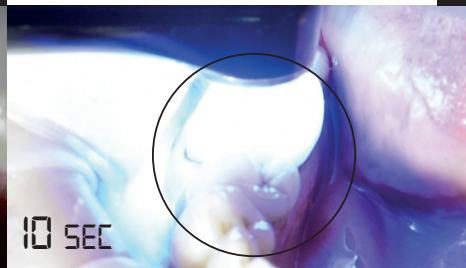

11

Photopolymériser pendant 10 s à la puissance standard avec une lampe de haute énergie. Photopolymériser pendant 20 s avec une autre lampe.



12

Observation visuelle.

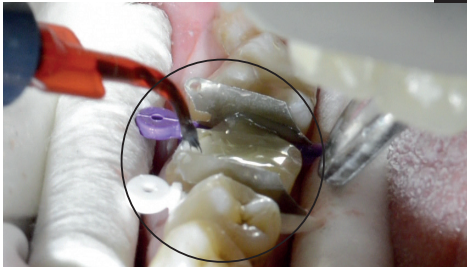

16

Appliquer une fine couche d'adhésif amérodentinaire sur la couronne.

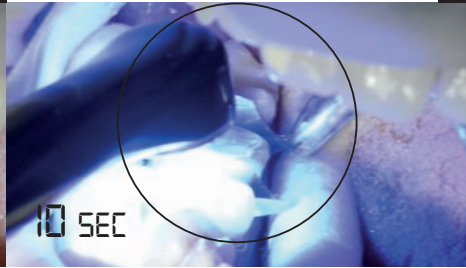

17

Photopolymériser pendant 10 s à la puissance standard avec une lampe de haute énergie. Photopolymériser pendant 20 s avec une autre lampe.

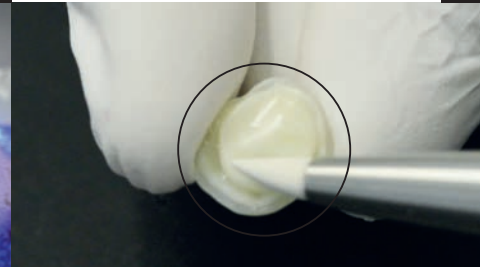

18

Adapter le composite nano-hybride dans la facette OCCLUSIONVD.

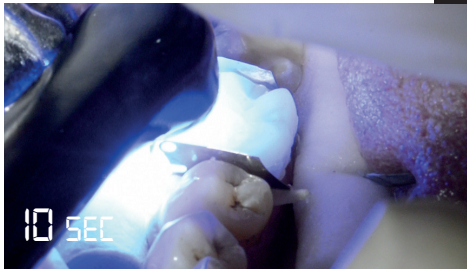

22

Photopolymériser pendant 10 s à la puissance standard avec une lampe de haute énergie. Photopolymériser pendant 20 s avec une autre lampe.



23

Retrait des coins interdentaires.



24

Finir les limites cervicales et interproximales à l'aide de disques abrasifs.

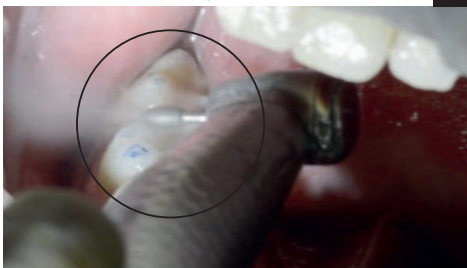

28

Ajustage occlusal.



29

Pour des limites hautement brillantes des facettes OCCLUSIONVD, utiliser des cupules de lustrage.



30

Situation postopératoire finale.

## KIT COMPLET (AVANCÉ) DIRECT SYSTEM VENEER & OCCLUSIONVD REF 13700



### 36 Facettes VENEERs d'edelweiss

- 1 ASSORTIMENT DE 8 FACETTES VENEER 14-24 S Haut (1 x 14, 13, 12, 11, 21, 22, 23, 24 S)
- 1 ASSORTIMENT DE 8 FACETTES VENEER 14-24 M Haut (1 x 14, 13, 12, 11, 21, 22, 23, 24 M)
- 1 ASSORTIMENT DE 8 FACETTES VENEER 14-24 L Haut (1 x 14, 13, 12, 11, 21, 22, 23, 24 L)
- 1 ASSORTIMENT DE 6 FACETTES VENEER 43-33 S Bas (1 x 43, 42, 41, 31, 32, 33 S)
- 1 ASSORTIMENT DE 6 FACETTES VENEER 43-33 M Bas (1 x 43, 42, 41, 31, 32, 33 M)

### 48 Facettes OCCLUSIONVD d'edelweiss

- 1 ASSORTIMENT DE 4 FACETTES OCCLUSIONVD 17-14 S Haut (1 x 17, 16, 15, 14 S)
- 1 ASSORTIMENT DE 4 FACETTES OCCLUSIONVD 17-14 M Haut (1 x 17, 16, 15, 14 M)
- 1 ASSORTIMENT DE 4 FACETTES OCCLUSIONVD 17-14 L Haut (1 x 17, 16, 15, 14 L)
- 1 ASSORTIMENT DE 4 FACETTES OCCLUSIONVD 24-27 S Haut (1 x 24, 25, 26, 27 S)
- 1 ASSORTIMENT DE 4 FACETTES OCCLUSIONVD 24-27 M Haut (1 x 24, 25, 26, 27 M)
- 1 ASSORTIMENT DE 4 FACETTES OCCLUSIONVD 24-27 L Haut (1 x 24, 25, 26, 27 L)
- 1 ASSORTIMENT DE 4 FACETTES OCCLUSIONVD 34-37 S Bas (1 x 34, 35, 36, 37 S)
- 1 ASSORTIMENT DE 4 FACETTES OCCLUSIONVD 34-37 M Bas (1 x 34, 35, 36, 37 M)
- 1 ASSORTIMENT DE 4 FACETTES OCCLUSIONVD 34-37 L Bas (1 x 34, 35, 36, 37 L)
- 1 ASSORTIMENT DE 4 FACETTES OCCLUSIONVD 47-44 S Bas (1 x 47, 46, 45, 44 S)
- 1 ASSORTIMENT DE 4 FACETTES OCCLUSIONVD 47-44 M Bas (1 x 47, 46, 45, 44 M)
- 1 ASSORTIMENT DE 4 FACETTES OCCLUSIONVD 47-44 L Bas (1 x 47, 46, 45, 44 L)

### 25 Compules de COMPOSITE NANO-HYBRIDE d'edelweiss TEINTE DENTINE

- 5 Dentine A0 Compule 0.3 g
- 5 Dentine A1 Compule 0.3 g
- 5 Dentine A2 Compule 0.3 g
- 5 Dentine A3 Compule 0.3 g
- 5 Dentine A3,5 Compule 0.3 g

### 5 Compules de COMPOSITE NANO-HYBRIDE d'edelweiss TEINTE ÉMAIL

- 5 Émail Compule 0.3 g

### 1 Seringue de COMPOSITE NANO-HYBRIDE FLUIDE d'edelweiss TEINTE ÉMAIL

- 1 Émail Fluide Seringue 1.5 g

### 2 Seringues de TEINTES EFFET d'edelweiss

- 1 Blanc Opaque Seringue 1.5 g
- 1 Effet Bleu Seringue 1.5 g

### 1 ADHÉSIF d'edelweiss

- 1 VENEER Bond Flacon 5 ml

### ACCESSOIRES

- Guide de teintes Composite Dentine & Émail
- Guide de tailles VENEER & OCCLUSIONVD Haut & Bas
- Embouts d'application pour composite fluide (10x)
- Livret Étape par Étape
- Instructions d'utilisation



Couvercle amovible pour plus d'ergonomie





## KIT D'INTRODUCTION DIRECT SYSTEM VENEER

REF 13710

### 20 Facettes VENEERS d'edelweiss

- 1 ASSORTIMENT DE 6 FACETTES VENEER 13-23 S Haut (1 x 13, 12, 11, 21, 22, 23 S)
- 1 ASSORTIMENT DE 8 FACETTES VENEER 14-24 M Haut (1 x 14, 13, 12, 11, 21, 22, 23, 24 M)
- 1 ASSORTIMENT DE 6 FACETTES VENEER 13-23 L Haut (1 x 13, 12, 11, 21, 22, 23 L)

### 25 Compules de COMPOSITE NANO-HYBRIDE d'edelweiss TEINTE DENTINE

- 5 Dentine A0 Compule 0.3 g
- 5 Dentine A1 Compule 0.3 g
- 5 Dentine A2 Compule 0.3 g
- 5 Dentine A3 Compule 0.3 g
- 5 Dentine A3,5 Compule 0.3 g

### 5 Compules de COMPOSITE NANO-HYBRIDE d'edelweiss TEINTE ÉMAIL

- 5 Émail Compule 0.3 g

### 1 Seringue de COMPOSITE NANO-HYBRIDE FLUIDE d'edelweiss TEINTE ÉMAIL

- 1 Émail Fluide Seringue 1.5 g

### 2 Seringues de TEINTES EFFET d'edelweiss

- 1 Blanc Opaque Seringue 1.5 g
- 1 Effet Bleu Seringue 1.5 g

### 1 ADHÉSIF d'edelweiss

- 1 VENEER Bond Flacon 5 ml

#### ACCESSOIRES

Guide de teintes Composite Dentine & Émail  
Guide de tailles VENEER Haut & Bas  
Embouts d'application pour composite fluide (10x)  
Livret Étape par Étape  
Instructions d'utilisation



## KIT D'INTRODUCTION DIRECT SYSTEM OCCLUSIONVD

REF 13720

### 32 FACETTES OCCLUSIONVD d'edelweiss

- 1 ASSORTIMENT DE 4 FACETTES OCCLUSIONVD 17-14 S Haut (1 x 17, 16, 15, 14 S)
- 1 ASSORTIMENT DE 4 FACETTES OCCLUSIONVD 17-14 M Haut (1 x 17, 16, 15, 14 M)
- 1 ASSORTIMENT DE 4 FACETTES OCCLUSIONVD 24-27 S Haut (1 x 24, 25, 26, 27 S)
- 1 ASSORTIMENT DE 4 FACETTES OCCLUSIONVD 24-27 M Haut (1 x 24, 25, 26, 27 M)
- 1 ASSORTIMENT DE 4 FACETTES OCCLUSIONVD 34-37 S Bas (1 x 34, 35, 36, 37 S)
- 1 ASSORTIMENT DE 4 FACETTES OCCLUSIONVD 34-37 M Bas (1 x 34, 35, 36, 37 M)
- 1 ASSORTIMENT DE 4 FACETTES OCCLUSIONVD 47-44 S Bas (1 x 47, 46, 45, 44 S)
- 1 ASSORTIMENT DE 4 FACETTES OCCLUSIONVD 47-44 M Bas (1 x 47, 46, 45, 44 M)

### 25 Compules de COMPOSITE NANO-HYBRIDE d'edelweiss TEINTE DENTINE

- 5 Dentine A0 Compule 0.3 g
- 5 Dentine A1 Compule 0.3 g
- 5 Dentine A2 Compule 0.3 g
- 5 Dentine A3 Compule 0.3 g
- 5 Dentine A3,5 Compule 0.3 g

### 5 Compules de COMPOSITE NANO-HYBRIDE d'edelweiss TEINTE ÉMAIL

- 5 Émail Compule 0.3 g

### 1 Seringue de COMPOSITE NANO-HYBRIDE FLUIDE d'edelweiss TEINTE ÉMAIL

- 1 Émail Fluide Seringue 1.5 g

### 1 ADHÉSIF d'edelweiss

- 1 VENEER Bond Flacon 5 ml

#### ACCESSOIRES

Guide de teintes Composite Dentine & Émail  
Guide de tailles OCCLUSIONVD Haut & Bas  
Embouts d'application pour composite fluide (5x)  
Livret Étape par Étape  
Instructions d'utilisation

# Recharges

## edelweiss VENEER SET REFILLS

REF 13000	edelweiss VENEER SET 14-24 S up (1 x 14, 13, 12, 11, 21, 22, 23, 24 S)
REF 13010	edelweiss VENEER SET 14-24 M up (1 x 14, 13, 12, 11, 21, 22, 23, 24 M)
REF 13020	edelweiss VENEER SET 14-24 L up (1 x 14, 13, 12, 11, 21, 22, 23, 24 L)
REF 13030	edelweiss VENEER SET 44-34 S low (1 x 44, 43, 42, 41, 31, 32, 33, 34 S)
REF 13040	edelweiss VENEER SET 44-34 M low (1 x 44, 43, 42, 41, 31, 32, 33, 34 M)
REF 14121	edelweiss VENEER SET 13-23 XS up (1 x 13, 12, 11, 21, 22, 23 XS)
REF 10100	edelweiss VENEER SET 13-23 S up (1 x 13, 12, 11, 21, 22, 23 S)
REF 10110	edelweiss VENEER SET 13-23 M up (1 x 13, 12, 11, 21, 22, 23 M)
REF 10120	edelweiss VENEER SET 13-23 L up (1 x 13, 12, 11, 21, 22, 23 L)
REF 10130	edelweiss VENEER SET 43-33 S low (1 x 43, 42, 41, 31, 32, 33 S)
REF 10140	edelweiss VENEER SET 43-33 M low (1 x 43, 42, 41, 31, 32, 33 M)

## edelweiss VENEER SINGLE REFILLS

REF 14122	edelweiss VENEER 11/21 XS (1 x 11, 21 XS)
REF 10180	edelweiss VENEER 11/21 S (1 x 11, 21 S)
REF 10181	edelweiss VENEER 11/21 M (1 x 11, 21 M)
REF 10182	edelweiss VENEER 11/21 L (1 x 11, 21 L)
REF 14123	edelweiss VENEER 12/22 XS (1 x 12, 22 XS)
REF 10183	edelweiss VENEER 12/22 S (1 x 12, 22 S)
REF 10184	edelweiss VENEER 12/22 M (1 x 12, 22 M)
REF 10185	edelweiss VENEER 12/22 L (1 x 12, 22 L)
REF 14124	edelweiss VENEER 11 XS
REF 10150	edelweiss VENEER 11 S
REF 10151	edelweiss VENEER 11 M
REF 10152	edelweiss VENEER 11 L
REF 14125	edelweiss VENEER 12 XS
REF 10153	edelweiss VENEER 12 S
REF 10154	edelweiss VENEER 12 M
REF 10155	edelweiss VENEER 12 L
REF 14126	edelweiss VENEER 13 XS
REF 10156	edelweiss VENEER 13 S
REF 10157	edelweiss VENEER 13 M
REF 10158	edelweiss VENEER 13 L
REF 13100	edelweiss VENEER 14 S
REF 13101	edelweiss VENEER 14 M
REF 13102	edelweiss VENEER 14 L
REF 13103	edelweiss VENEER 15 S
REF 13104	edelweiss VENEER 15 M
REF 13105	edelweiss VENEER 15 L
REF 14127	edelweiss VENEER 21 XS
REF 10159	edelweiss VENEER 21 S
REF 10160	edelweiss VENEER 21 M

REF 10161	edelweiss VENEER 21 L
REF 14128	edelweiss VENEER 22 XS
REF 10162	edelweiss VENEER 22 S
REF 10163	edelweiss VENEER 22 M
REF 10164	edelweiss VENEER 22 L
REF 14129	edelweiss VENEER 23 XS
REF 10165	edelweiss VENEER 23 S
REF 10166	edelweiss VENEER 23 M
REF 10167	edelweiss VENEER 23 L
REF 13106	edelweiss VENEER 24 S
REF 13107	edelweiss VENEER 24 M
REF 13108	edelweiss VENEER 24 L
REF 13109	edelweiss VENEER 25 S
REF 13110	edelweiss VENEER 25 M
REF 13111	edelweiss VENEER 25 L
REF 10168	edelweiss VENEER 31 S
REF 10169	edelweiss VENEER 31 M
REF 10170	edelweiss VENEER 32 S
REF 10171	edelweiss VENEER 32 M
REF 10172	edelweiss VENEER 33 S
REF 10173	edelweiss VENEER 33 M
REF 13112	edelweiss VENEER 34 S
REF 13113	edelweiss VENEER 34 M
REF 13114	edelweiss VENEER 35 S
REF 13115	edelweiss VENEER 35 M
REF 10174	edelweiss VENEER 41 S
REF 10175	edelweiss VENEER 41 M
REF 10176	edelweiss VENEER 42 S
REF 10177	edelweiss VENEER 42 M
REF 10178	edelweiss VENEER 43 S
REF 10179	edelweiss VENEER 43 M
REF 13116	edelweiss VENEER 44 S
REF 13117	edelweiss VENEER 44 M
REF 13118	edelweiss VENEER 45 S
REF 13119	edelweiss VENEER 45 M

## edelweiss OCCLUSIONVD SET REFILLS

REF 13170	OCCLUSIONVD SET 17-27 S up (1 x 17, 16, 15, 14, 24, 25, 26, 27 S)
REF 13175	OCCLUSIONVD SET 17-27 M up (1 x 17, 16, 15, 14, 24, 25, 26, 27 M)
REF 13180	OCCLUSIONVD SET 17-27 L up (1 x 17, 16, 15, 14, 24, 25, 26, 27 L)
REF 13185	OCCLUSIONVD SET 47-37 S low (1 x 47, 46, 45, 44, 34, 35, 36, 37 S)
REF 13190	OCCLUSIONVD SET 47-37 M low (1 x 47, 46, 45, 44, 34, 35, 36, 37 M)
REF 13195	OCCLUSIONVD SET 47-37 L low (1 x 47, 46, 45, 44, 34, 35, 36, 37 L)
REF 13150	OCCLUSIONVD SET 17-14 S up (1 x 17, 16, 15, 14 S)
REF 13151	OCCLUSIONVD SET 17-14 M up (1 x 17, 16, 15, 14 M)

REF 13152	OCCLUSIONVD SET 17-14 L up (1 x 17, 16, 15, 14 L)
REF 13153	OCCLUSIONVD SET 24-27 S up (1 x 24, 25, 26, 27 S)
REF 13154	OCCLUSIONVD SET 24-27 M up (1 x 24, 25, 26, 27 M)
REF 13155	OCCLUSIONVD SET 24-27 L up (1 x 24, 25, 26, 27 L)
REF 13156	OCCLUSIONVD SET 34-37 S low (1 x 34, 35, 36, 37 S)
REF 13157	OCCLUSIONVD SET 34-37 M low (1 x 34, 35, 36, 37 M)
REF 13158	OCCLUSIONVD SET 34-37 L low (1 x 34, 35, 36, 37 L)
REF 13159	OCCLUSIONVD SET 47-44 S low (1 x 47, 46, 45, 44 S)
REF 13160	OCCLUSIONVD SET 47-44 M low (1 x 47, 46, 45, 44 M)
REF 13161	OCCLUSIONVD SET 47-44 L low (1 x 47, 46, 45, 44 L)

REF 13232	OCCLUSIONVD	36 L
REF 13233	OCCLUSIONVD	37 S
REF 13234	OCCLUSIONVD	37 M
REF 13235	OCCLUSIONVD	37 L
REF 13236	OCCLUSIONVD	44 S
REF 13237	OCCLUSIONVD	44 M
REF 13238	OCCLUSIONVD	44 L
REF 13239	OCCLUSIONVD	45 S
REF 13240	OCCLUSIONVD	45 M
REF 13241	OCCLUSIONVD	45 L
REF 13242	OCCLUSIONVD	46 S
REF 13243	OCCLUSIONVD	46 M
REF 13244	OCCLUSIONVD	46 L
REF 13245	OCCLUSIONVD	47 S
REF 13246	OCCLUSIONVD	47 M
REF 13247	OCCLUSIONVD	47 L

## edelweiss OCCLUSIONVD SINGLE REFILLS

REF 13200	OCCLUSIONVD	14 S
REF 13201	OCCLUSIONVD	14 M
REF 13202	OCCLUSIONVD	14 L
REF 13203	OCCLUSIONVD	15 S
REF 13204	OCCLUSIONVD	15 M
REF 13205	OCCLUSIONVD	15 L
REF 13206	OCCLUSIONVD	16 S
REF 13207	OCCLUSIONVD	16 M
REF 13208	OCCLUSIONVD	16 L
REF 13209	OCCLUSIONVD	17 S
REF 13210	OCCLUSIONVD	17 M
REF 13211	OCCLUSIONVD	17 L
REF 13212	OCCLUSIONVD	24 S
REF 13213	OCCLUSIONVD	24 M
REF 13214	OCCLUSIONVD	24 L
REF 13215	OCCLUSIONVD	25 S
REF 13216	OCCLUSIONVD	25 M
REF 13217	OCCLUSIONVD	25 L
REF 13218	OCCLUSIONVD	26 S
REF 13219	OCCLUSIONVD	26 M
REF 13220	OCCLUSIONVD	26 L
REF 13221	OCCLUSIONVD	27 S
REF 13222	OCCLUSIONVD	27 M
REF 13223	OCCLUSIONVD	27 L
REF 13224	OCCLUSIONVD	34 S
REF 13225	OCCLUSIONVD	34 M
REF 13226	OCCLUSIONVD	34 L
REF 13227	OCCLUSIONVD	35 S
REF 13228	OCCLUSIONVD	35 M
REF 13229	OCCLUSIONVD	35 L
REF 13230	OCCLUSIONVD	36 S
REF 13231	OCCLUSIONVD	36 M

## NANO-HYBRID COMPOSITE DENTIN SHADES

REF 10201	Dentin A0	15 x 0.3 g Tip
REF 10211	Dentin A1	15 x 0.3 g Tip
REF 10221	Dentin A2	15 x 0.3 g Tip
REF 10231	Dentin A3	15 x 0.3 g Tip
REF 10241	Dentin A3.5	15 x 0.3 g Tip

## NANO-HYBRID COMPOSITE ENAMEL SHADE

REF 10301	Enamel	10 x 0.3 g Tip
-----------	--------	----------------

## EFFECT SHADES

REF 13760	Effect Blue	1.5 g Syringe
REF 13750	Opaque White	1.5 g Syringe
REF 14702	Effect Ice	1.5 g Syringe

## NANO-HYBRID COMPOSITE FLOW

REF 13770	Enamel Flowable	1.5 g Syringe
-----------	-----------------	---------------

## BONDING

REF 10521	VENEER Bond	5 ml Bottle
-----------	-------------	-------------

## ACCESSORIES

REF 14600	Dentin & Enamel Shade Guide
REF 13508	VENEER Sizing Guide up & low
REF 13509	OCCLUSIONVD Sizing Guide up & low
REF 10621	FLOW Application Tips (10x)
REF 814027	Step by Step Booklet

## PROMOTION TOOL

Disponible sur demande !



edelweiss  
DENTISTRY

beautiful innovation you can trust

edelweiss dentistry products gmbh • Autriche  
office@edelweissdentistry.com  
**www.edelweissdentistry.com**



# 816036/ 2022-05



edelweiss dentistry ® et le logo edelweiss ® sont des marques déposées d'edelweiss dentistry products gmbh • Autriche

© 2022 edelweiss dentistry products gmbh • Autriche. Le contenu de cette documentation dans son ensemble est la propriété d'edelweiss dentistry products gmbh • Autriche. Toute reproduction, distribution ou transmission de cette publication, totale ou partielle, sous quelque forme ou par quelque moyen que ce soit, est strictement interdite sans l'autorisation préalable écrite d'edelweiss dentistry products gmbh • Autriche. Tous droits réservés.